

## C'est quoi un GEVASCO ?

Le GEVASCO, c'est un document qui aide à comprendre ce dont un élève a besoin à l'école. Il aide les enseignants, les parents et les professionnels à mieux soutenir l'élève.



Je suis présent  
Mes parents  
Mon enseignant  
D'autres professionnels  
(éducateurs, psychologue...)



**1** En premier on décrit mon accompagnement à l'école

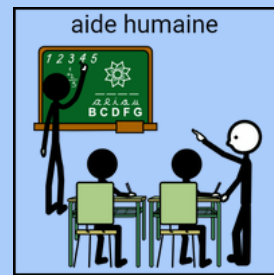
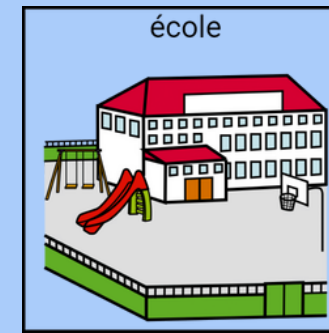

Qui m'aide à l'école (enseignant spécialisé, accompagnant d'élève en situation de handicap, etc.)

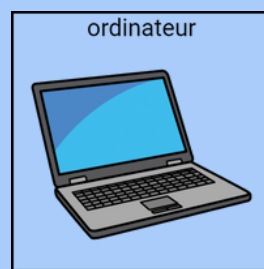

Aide matérielle : Les outils et équipements que j'utilise (ordinateur, tablette, etc.)



Autres aides : Tout autre soutien que je reçois (psychologue, éducateur, etc.)

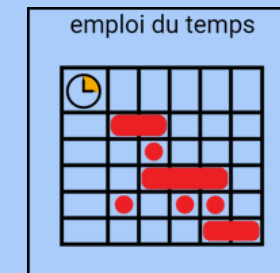

On décrit mon emploi du temps

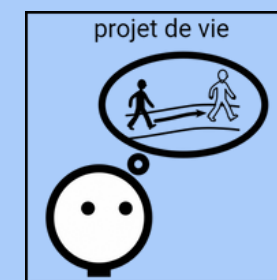

C'est quoi mon projet ? et mes objectifs ?



solune barral  
barralsolune@gmail.com

# 2



solune barral  
barralsolune@gmail.com

On note ce que je sais faire sans difficulté(e) et seul(e)

La ou j'ai des difficultés, ou j'ai besoin d'aide

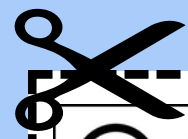

 quand	 s'habiller	 se déshabiller	 lire	 compter	 équipe pluri disciplinaire	 école	 accueil de jour	 foyer de jour
 quoi ?	 je n'ai pas compris	 prendre	 donner	 demander	 tu vois?	 j'ai fini	 formation professionnelle	 noter
 qui	 j'ai besoin de	 fatigué	 tu vois?	 aide	 activité collective	 Préparation à la Vie Autonome	 activités	 communiquer
 oui	 non	 attendre	 avoir envie d'uriner	 MDPH	 MDPH	 relation sociale	 groupe de parole	 habilité sociale

# 3



solune barral  
barralsolune@gmail.com

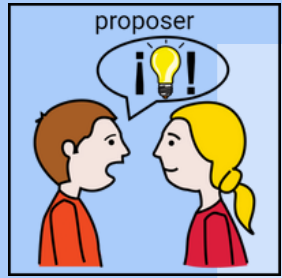

Je peux parler de  
mes projets et de  
mes objectifs



Mes parents  
Mon enseignant(e)  
D'autres professionnels  
(psychologue, éducateurs...)  
donnent leurs avis

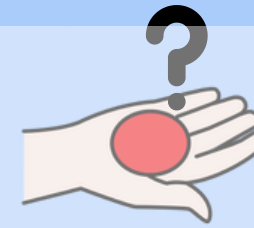

Pour voir de  
quoi j'ai besoin?

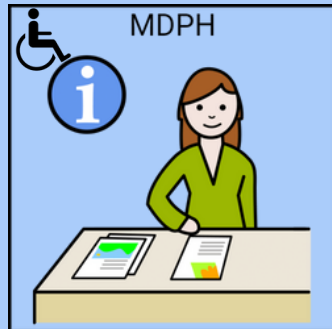

Le document est envoyé  
à la MDPH

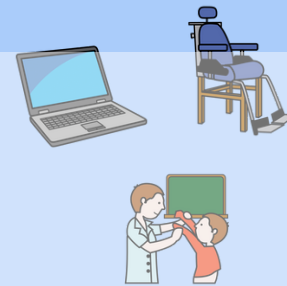

Des aménagements,  
une aide humaine ou  
matérielle...?



On fait des  
propositions pour  
me soutenir à l'école

